

Borderou piese desenate. Volumul CBA		
Plansa	Denumirea	Observatii
1	Date generale General Data	
2	Schema de efectuarea a golului in pereti la soclu cota -1.090 Sc. 1:200 Openings in basement walls	
3	Gol 1 vedere laterala Sc. 1:50.Noduri A,B.Sc.1:20.Specificatia de materiale. Opening type 1, lateral view.	
4	Gol 2;3;4 vedere laterala Sc. 1:50.Noduri C,D,E,F.Sc.1:20. Opening type 2;3;4 lateral view	
5	Specificatia de materiale pentru corset metalic. Specifications for metallic corset.	
6	Schema de amplasare perete de sprijin (Ps1).Sc.1:100 Retaining wall scheme	
7	Plan scara interioara Sci-1 Sc. 1:100 (cota -3.800 ... -2.450).Sectiunea 1 - 1.Sc.1:100 Interior stair - plan.	
8	Piesa inglobata Pi1,Pi2.Specificatia de materiale pentru scara interioara Sci-1.Embedded part	
9	Schema de amplasare perete de sprijin.Sc.1.200.Sectiunea A - A,B - B,C - C.Sc.1.100 Retaining wall scheme	
10	Sectiunea 1 - 1,4 - 4.Sc.1.25 Section 1-1, 4-4	
11	Sectiunea 2 - 2.Sc.1.25 Section 2-2	
12	Sectiunea 3 - 3.Sc.1.25 Section 3-3	
13	Specificatia de materiale pereti de sprijin, planseu. Material specification for retaining walls and floors.	
14	Schema de amplasare pereti monoliti.Sc.1.200.Sectiunea a-a,b-b,c-c.Detaliu 1,2,3. Monolithic wall layout scheme.	
15	Specificatia de materiale pereti monoliti Specification of monolithic wall materials	ultima plansa

Date generale

1. Construcția dată reprezintă Replanificarea încăperilor tirului (subsol) și renovarea sălii de sport cu birouri (Parter Etaj) din blocul lit. "J" (nr. cadastral 0100213.241.04) din RM, mun. Chișinău, str. Gh. Asachi 21
2. Schema constructivă - Schelet din elemente cadre din beton armat monolit.
3. Seismicitatea terenului și seismicitatea de calcul a construcției - 7 grade.
4. Materiale pentru construcție
 - Elemente din metal pentru golului in pereti
 - Elemente din beton armat - C20/25,C16/20
 - Armatură clasa A400 si A240 (etrieri)

Lista lucrărilor care necesită întocmirea proceselor de verificare a calității lucrărilor în faze determinante

1. Executarea fundațiilor.
2. Scara din metal.
3. Pereti de sprijin.
4. Golului in pereti de soclu.

Lista lucrărilor care necesită întocmirea proceselor de verificare a calității lucrărilor ce devin ascunse

1. Executarea patului de fundare.
2. Armarea fundației.
3. Armarea peretii
4. Executarea scarii din metal.
5. Executarea golului in pereti de soclu.

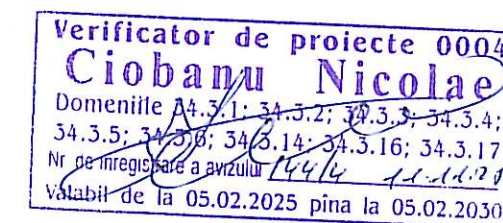

Beneficiar: Academia „Stefan cel Mare” a MAI						Conform certificatului de urbanism CU - 0004011 din 20.11.2024 Conform Compartimentului SA; PG Conform Raportului de expertiză cu nr. 0914-12ET-2021		
Arhitect-șef proiect: Lungu Sergiu (Certificat seria 2021 - P nr. 0781 din 01.10.2021)								
Inginer-șef proiect: Chișco Irina (Certificat seria 2024 nr. 1282 din 02.10.2024)								
						12/25-J - C		
						Replanificarea încăperilor tirului (subsol) și renovarea sălii de sport cu birouri (Parter Etaj) din blocul lit. "J" (nr. cadastral 0100213.241.04) din RM, mun. Chișinău, str. Gh. Asachi 21		
Mod.	Nr. sec.	Plansa	Nr. doc.	Semnatura	Data			
ASP		Lungu S.			10/21/2025	REPLANIFICAREA POLIGONULUI DE TRAGERE SITUAT LA SUBSOLUL BLOCULUI EXISTENT, S+P+E, A ACADEMIEI DE POLIȚIE "ȘTEFAN CEL MARE"		
ISP		Chișco I.						
Inginer		Popa V.						
Inginer		Grecu M.						
Date generale						SRL "Arhideea-Grup"		

Proiectul este elaborat cu respectarea documentelor în vigoare și asigură nivelul de calitate corespunzător exigențelor esențiale: A-rezistență și stabilitate, B-siguranță în exploatare; C-siguranță la foc; D-igienă, sănătatea oamenilor, refacerea și protecția mediului înconjurător; E-izolație termică, hidrofugă și economie de energie; F-protecție împotriva zgomotului;

Inginer sef proiect
Arhitect sef proiect

/Chișco I./
/Lungu S./



Schema de efectuarea a golului in pereti la soclu. Sc. 1:200 (Scheme for making a hole in the wall at the base)

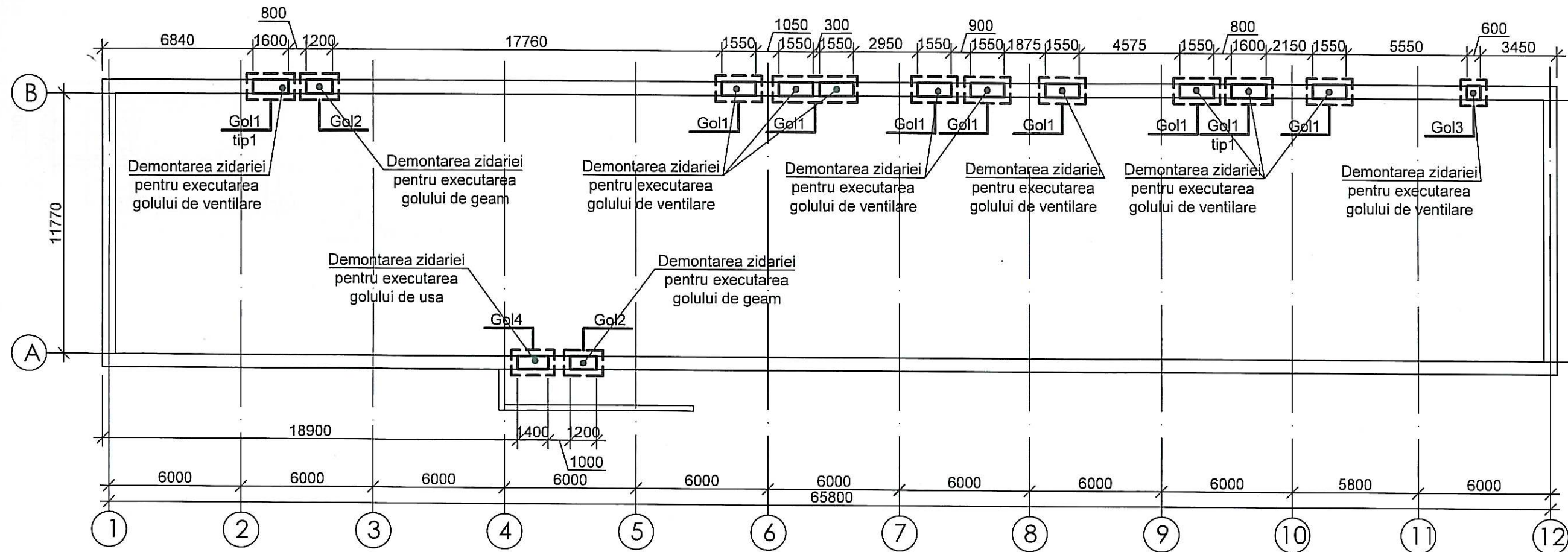



Verificator de proiecte 0004
Ciobanu Nicolae
Domeniile 34.3.1; 34.3.2; 34.3.3; 34.3.4;
34.3.5; 34.3.6; 34.3.14; 34.3.16; 34.3.17
Nr. de înregistrare a avizului
Valabil de la 05.02.2025 pînă la 05.02.2030

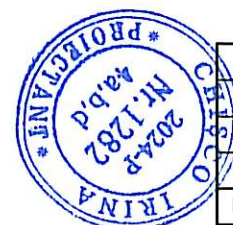
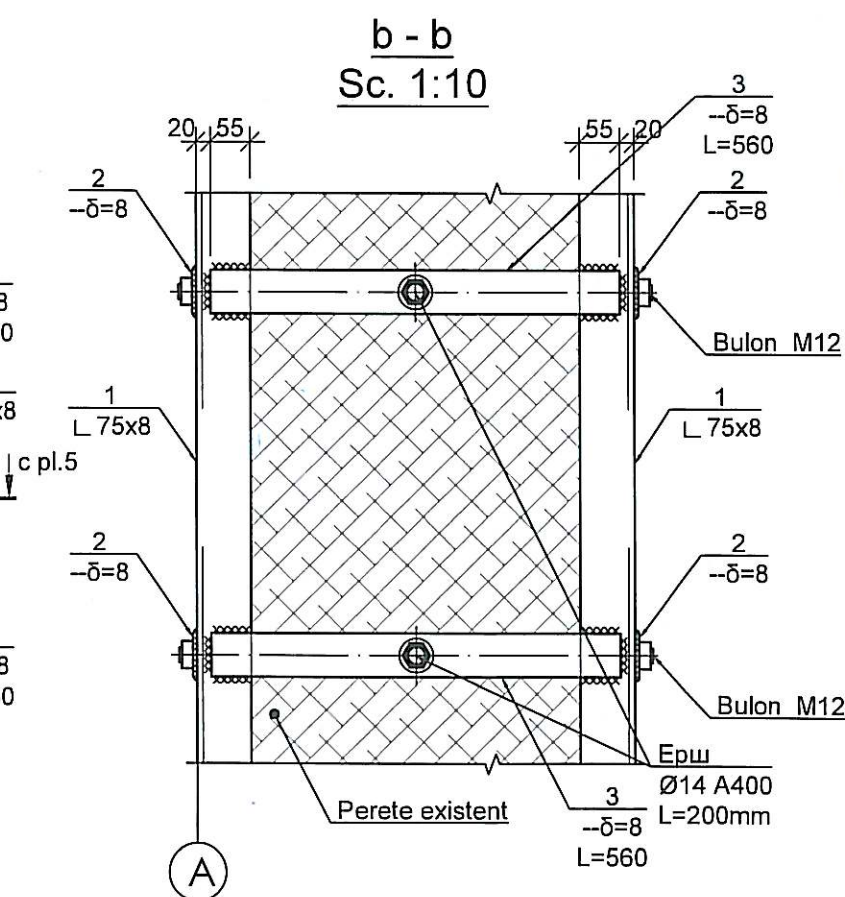
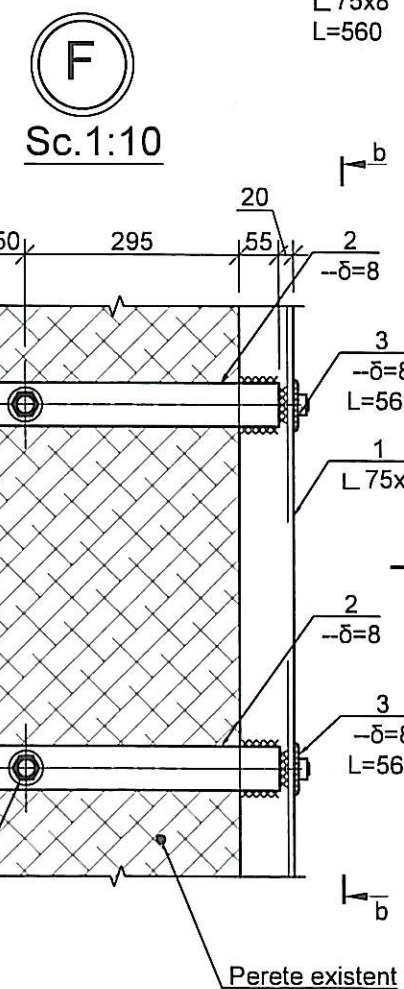
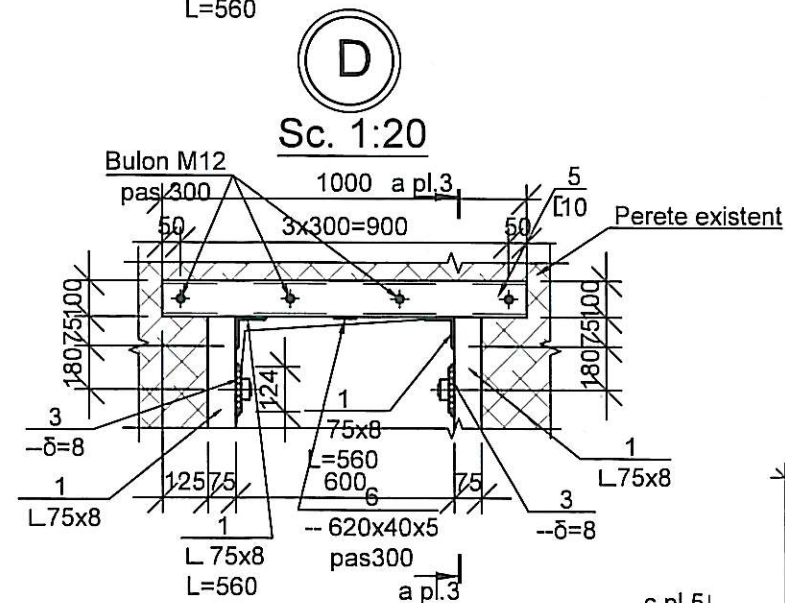
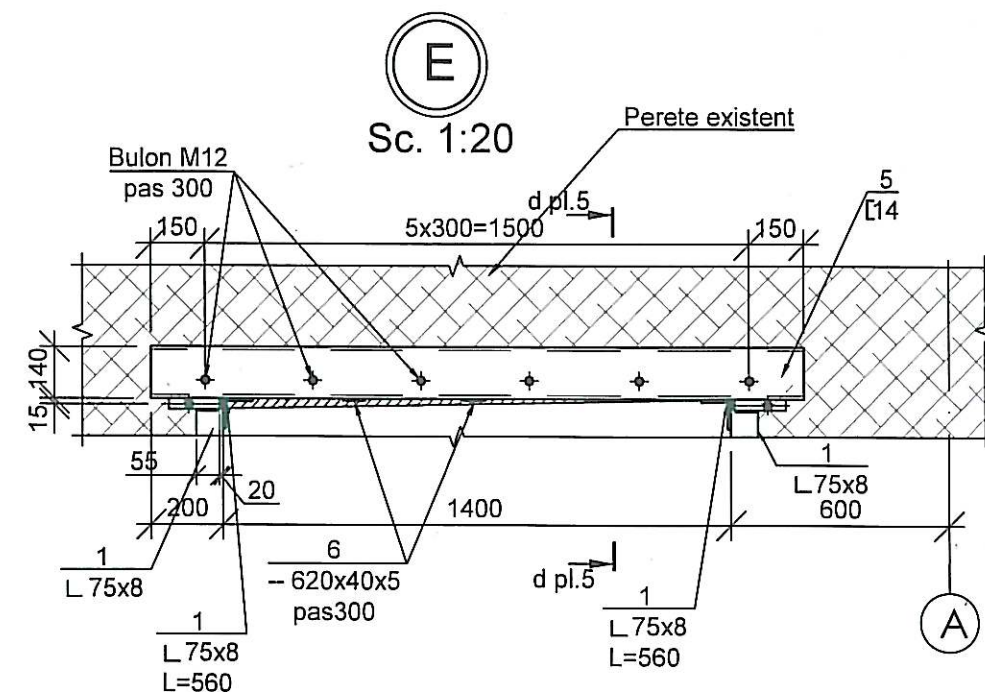

						12/25-J - C		
						Replanificarea încăperilor tirului (subsol) și renovarea sălii de sport cu birouri (Parter Etaj) din blocul lit. "J" (nr. cadastral 0100213.241.04) din RM, mun. Chișinău, str. Gh. Asachi 21		
Mod.	Nr. sec.	Plansa	Nr. doc.	Semnatura	Data	REPLANIFICAREA POLIGONULUI DE TRAGERE SITUAT LA SUBSOLUL BLOCULUI EXISTENT, S+P+E, A ACADEMIEI DE POLIȚIE "ȘTEFAN CEL MARE"	Faza	Plansa
ASP		Lungu S.			10/21/2025		PE	2
ISP		Chișco I.						
Inginer		Popa V.						
Inginer		Grecu M.				Schema de efectuarea a golului in pereti la soclu cota -1.090 Sc. 1:200	SRL "Arhideea-Grup" 	



						12/25-J - C			
						Replanificarea încăperilor tirului (subsol) și renovarea sălii de sport cu birouri (Parter Etaj) din blocul lit. "J" (nr. cadastral 0100213.241.04) din RM, mun. Chișinău, str. Gh. Asachi 21			
Mod.	Nr sec.	Plansa	Nr doc.	Semnatura	Data	REPLANIFICAREA POLIGONULUI DE TRAGERE SITUAT LA SUBSOLUL BLOCULUI EXISTENT, S+P+E, A ACADEMIEI DE POLIȚIE "ȘTEFAN CEL MARE"	Faza	Plansa	Planse
ASP		Lungu S.			10/21/2025		PE	4	
ISP		Chișco I.							
Inginer		Popa V.							
Inginer		Grecu M.							
						Gol 2;3;4 vedere laterala Sc. 1:50 Noduri C,D,E,F.Sc.1:20.	SRL "Arhideea-Grup"		

Формат

1. Instalarea corsetului metalic, are menirea de a mari capacitatea portanta a peretelui.
2. Corsetul metalic trebuie inclus in lucru, astfel incit, intr-un final sa asiguram conlucrarea maxima intre peretele existent si corset.
3. Carcasa metalica a corsetului de executat la sol, apoi de montat in pozitia de proiect, conform schemei, iar la partea superioara de sudat de svelerul metalic alcatuit din 2 profile U10,U14, (conform detaliilor de executie).
4. Protectia constructiilor metalice de efectuat dupa cerintele СНП 3.04.03-85
"Защита строительных конструкций и сооружений от коррозии".
5. Toate constructiile metalice se vor vopsi, grund ГФ-021 dupa ГОСТ 25129-82 (1 strat).
6. Vopsirea - email ПФ-115 dupa ГОСТ 6465-76 (2 straturi).
7. Sudarea elementelor metalice de executat in stricta conformitate cu cerintele ГОСТ 5264-80 "Ручная дуговая сварка. Соединения сварные".
8. Sudarea elementelor metalice se va executa cu electrozi tip Э 70 dupa ГОСТ 9467-75* .
9. Inaltimea cordonului de sudura va egal cu grosimea minima dintre elem. sudate in imbinari.
10. Drept buloane buloane de prindere a elementelor metalice se vor folosi buloane cu rezintenta normala.
11. Material - Otel C235.
12. Dupa montare in pozitie de proiect, elementele metalice, de acoperit cu 1 strat de tencuiala marca M100 de grosimea 25 - 30mm.
13. In caz de necesitate orice abatere de la proiect de coordonat cu proiectantul.
14. Plansa data de citit impreuna cu pl. 3:4.

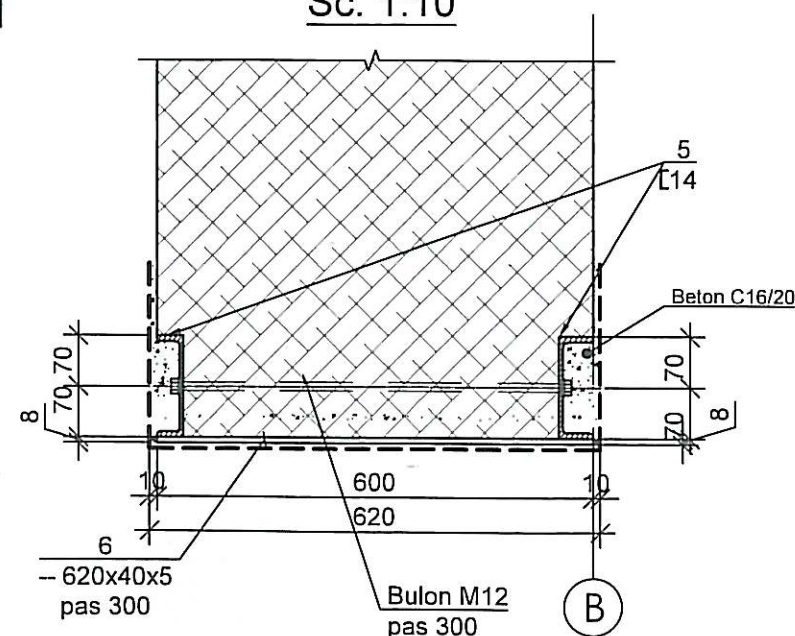
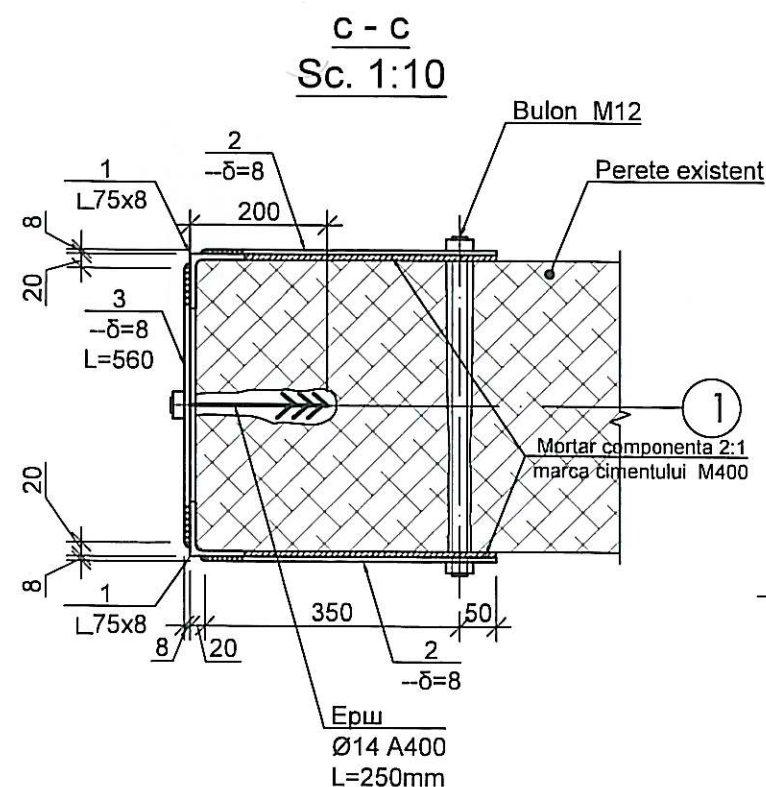

Poz.	Indicatii	Denumiri	Can.	Masa un.,kg.	Observatii (Masa tot., kg)
		Corset metalic Gol 2			
1	ГОСТ 8240-89	L 75x8 L= m.l.	9	9.02	81.18
3	ГОСТ 19903-86	--8 x 60 L= 560	9	2.11	19.01
5	ГОСТ 8240-89	[10 L= 1600	2	13.74	27.49
6	ГОСТ 19903-74	--5 x 40 L= 620	3	0.97	2.92
		total,kg			130.6
		Corset metalic Gol 3			
1	ГОСТ 8240-89	L 75x8 L= m.l.	6	9.02	54.12
3	ГОСТ 19903-86	--8 x 60 L= 560	6	2.11	12.68
5	ГОСТ 8240-89	[10 L= 1000	2	8.59	17.18
6	ГОСТ 19903-74	--5 x 40 L= 620	1	0.97	0.97
		total,kg			85.0
		Corset metalic Gol 4			
1	ГОСТ 8240-89	L 75x8 L= m.l.	15	9.02	135.30
2	ГОСТ 19903-86	--8 x 60 L= 400	34	1.51	51.31
3	ГОСТ 19903-86	--8 x 60 L= 560	17	2.11	35.92
4	ГОСТ 19903-86	--8 x 60 L= 530	12	2.00	24.00
5	ГОСТ 8240-89	[14 L= 1800	2	24.66	49.32
6	ГОСТ 19903-74	--5 x 40 L= 620	3	0.97	2.92
		total,kg			298.8



12/25-J - C

Replanificarea încăperilor tirului (subsol) și renovarea sălii de sport cu birouri (Parter Etaj) din blocul lit. "J" (nr. cadastral 0100213.241.04) din RM, mun. Chișinău, str. Gh. Asachi 21

Mod.	Nr. sec.	Plansa	Nr. doc.	Semnatura	Data	Chişinău, str. Gh. Asachi 21			
ASP		Lungu S.			01/21/2025	REPLANIFICAREA POLIGONULUI DE TRAGERE SITUAT LA SUBSOLUL BLOCULUI EXISTENT, S+P+E, A ACADEMIEI DE POLIȚIE "ȘTEFAN CEL MARE"	Faza	Plansa	Planse
ISP		Chișco I.					PE	5	
Inginer		Popa V.							
Inginer		Grecu M.				Specificatia de materiale pentru corset metalic.	SRL "Arhideea-Grup"		

Формат

Schema de amplasare perete de sprijin (Ps1)

Sc.1:100

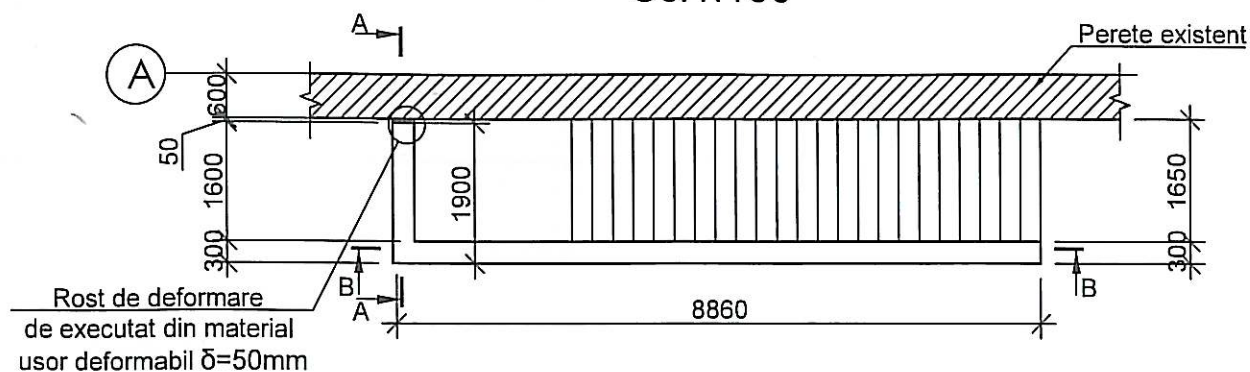

A - A
Sc. 1:100
Rost de deformare
de executat din material
usor deformabil δ=50mm
Deformation joint to be made of easily
deformable material δ=50mm

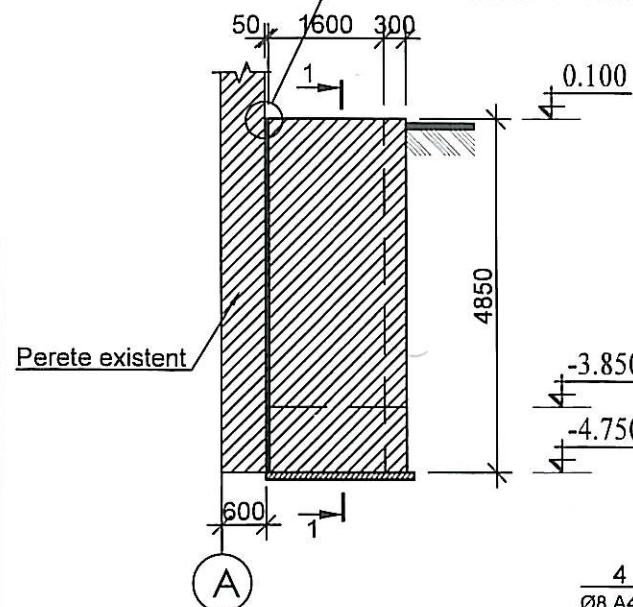

1 - 1;
(armare)
Sc. 1:50

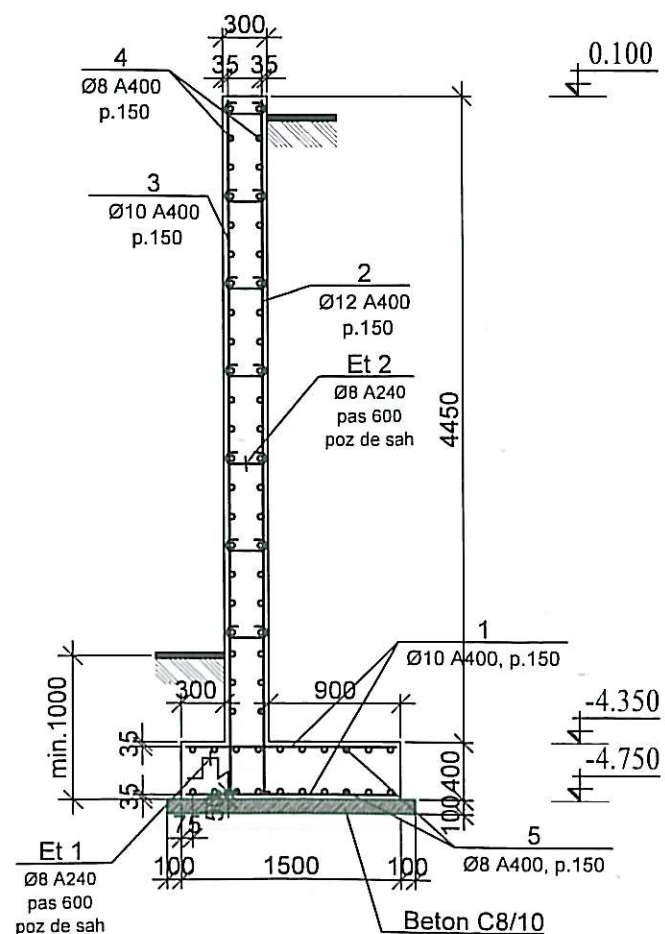

SPECIFICATIA DE MATERIALE

Poz.	Indicatii	Denumiri	Can.	Masa un.,kg.	Observatii (Masa tot., kg)
1	SR SMEN 10080:2014	Ø10 A400 L= 1450	145	0.894	129.66
2	SR SMEN 10080:2014	Ø12 A400 L= 5105	72	4.533	326.41
3	SR SMEN 10080:2014	Ø10 A400 L= 5105	72	3.148	226.67
4	idem	Ø8 A400 L= m.l.	484	0.395	191.03
5	idem	Ø8 A400 L= m.l.	220	0.395	86.83
Et1	idem	Ø8 A240 L= 1370	36	0.541	19.47
Et2	idem	Ø8 A240 L= 390	126	0.154	19.39
		total,kg			999.5
		Beton cl. C20/25,m³	21.3		
	Pat de beton	Beton cl. C8/10,m³	2.10		

B - B
Sc. 1:100

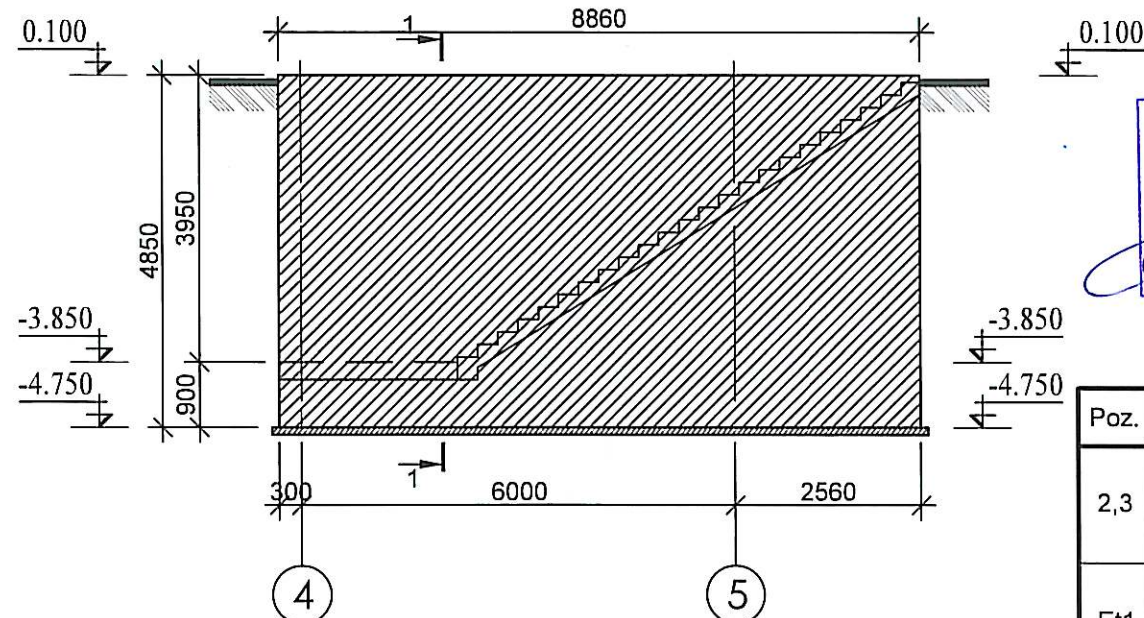

Verificator de proiecte 0004
Ciobanu Nicolae
Domnile 34.3.1; 34.3.2; 34.3.3; 34.3.4;
34.3.5; 34.3.6; 34.3.14; 34.3.16; 34.3.17
Nr. de înregistrare a avizului
Valabil de la 05.02.2025 pînă la 05.02.2030

BORDEROU DETALII

Poz.	Schita
2,3	
Et1	
Et2	

12/25-J - C

Replanificarea încăperilor tirului (subsol) și renovarea sălii de sport cu birouri (Parter Etaj) din blocul lit. "J" (nr. cadastral 0100213.241.04) din RM, mun. Chișinău, str. Gh. Asachi 21

Mod.	Nr. sec.	Planşa	Nr. doc.	Semnatura	Data	Faza	Planşa	Planşe
ASP		Lungu S.			10/21/2025	PE	6	
ISP		Chişco I.						
Inginer		Popa V.						
Inginer		Grecu M.						

REPLANIFICAREA POLIGONULUI DE TRAGERE
SITUAT LA SUBSOLUL BLOCULUI EXISTENT,
S+P+E,
A ACADEMIEI DE POLIȚIE "ȘTEFAN CEL MARE"

Schema de amplasare perete de sprijin (Ps1)
Sc.1:100

SRL "Arhideea-Grup"



Формат

Plan scara interioara Sci-1 Sc. 1:100
(cota -3.800 ... -2.450)

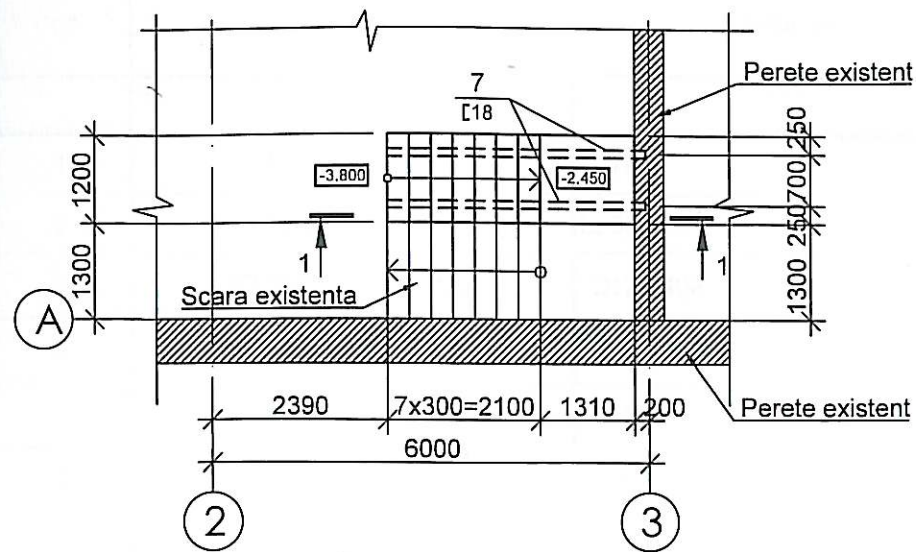

Sețiunea 1 - 1 scara interioara
Sci-1 Sc. 1:100

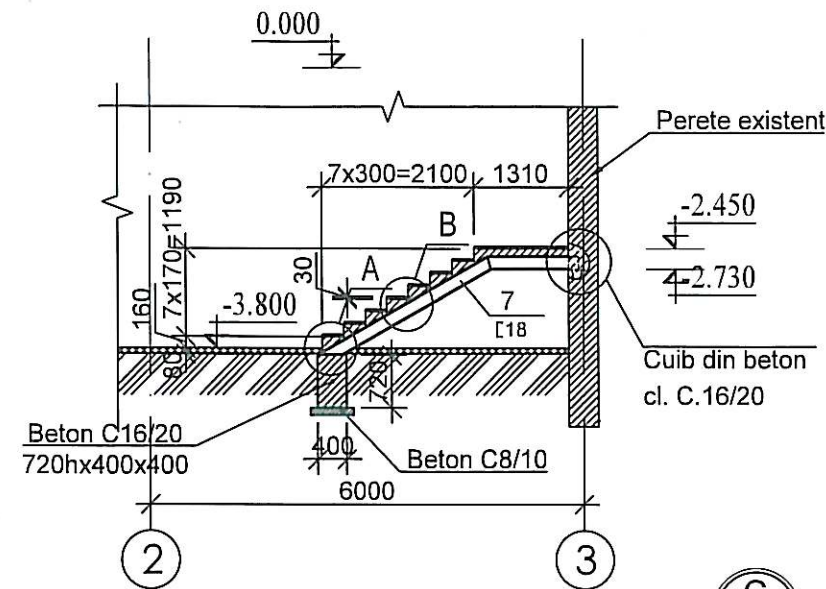

Vang de metal Vm1

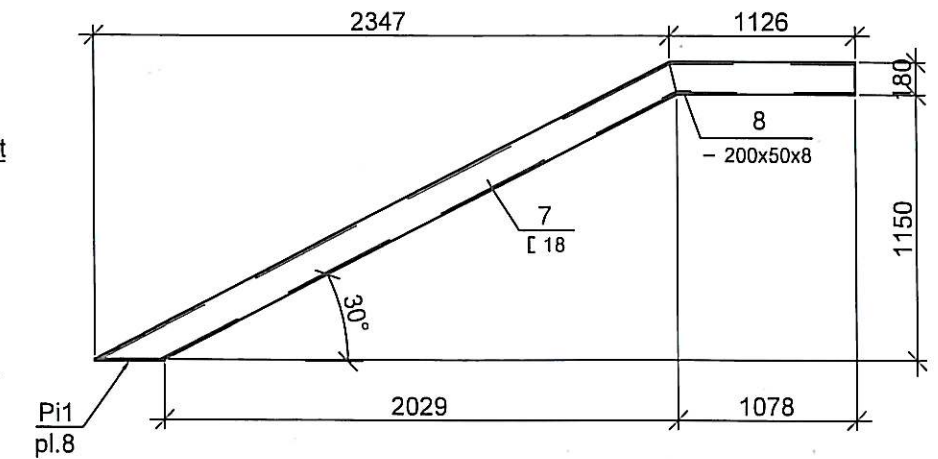

A
Sc. 1:20

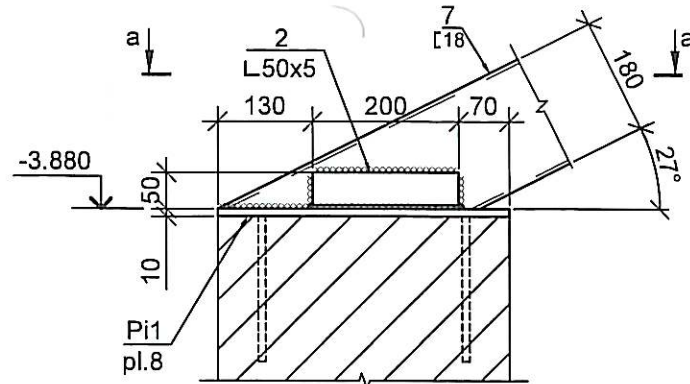

C
Sc. 1:20

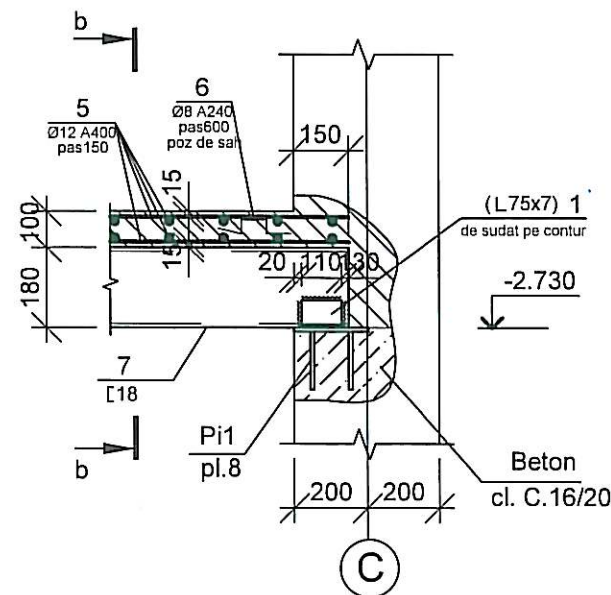

b - b
Sc. 1:10

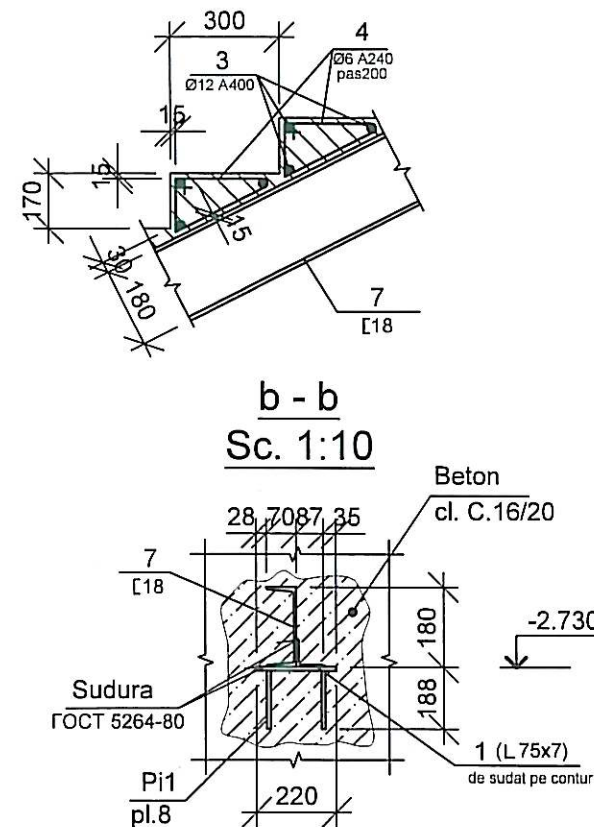

Verificator de proiecte 000
Ciobanu Nicolae
Domnii 34.3.1; 34.3.2; 34.3.3; 34.3.4;
34.3.5; 34.3.6; 34.3.14; 34.3.16; 34.3.17
Nr. de înregistrare a avizului
Valabil de la 05.02.2025 pînă la 05.02.2026

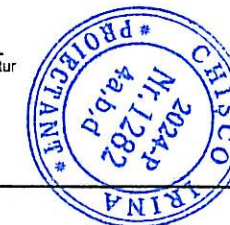

12/25-J - C

						Replanificarea încăperilor tirului (subsol) și renovarea sălii de sport cu birouri (Parter Etaj) din blocul lit. "J" (nr. cadastral 0100213.241.04) din RM, mun. Chișinău, str. Gh. Asachi 21		
Mod.	Nr. sec.	Plansa	Nr. doc.	Semnatura	Data	Faza	Plansa	Planse
ASP				Lungu S.	10/21/2025	PE	7	
ISP				Chișco I.				
Inginer				Popa V.				
Inginer				Grecu M.				
Plan scara interioara Sci-1 Sc. 1:100 (cota -3.800 ... -2.450). Sețiunea 1 - 1.Sc.1:100						SRL "Arhideea-Grup" 		

Формат

SPECIFICATIA DE MATERIALE

Poz.	Indicatii	Denumiri	Can.	Masa un.,kg.	Observatii (Masa tot., kg)
1	ГОСТ 8240-89	L 75x7 L= 110	4	0.88	3.50
2	ГОСТ 8240-89	L 50 x5 L= 200	4	0.75	3.02
3	SR SMEN 10080:2014	Ø12 A400 L= 1150	21	1.021	21.45
4	SR SMEN 10080:2014	Ø6 A240 L= 865	42	0.192	8.07
5	SR SMEN 10080:2014	Ø12 A400 L= m.l.	50	0.888	44.40
6	SR SMEN 10080:2014	Ø8 A240 L= 700	6	0.276	1.66
7	ГОСТ 8240-89	[18 L= 3824	2	71.32	142.64
8	ГОСТ 19903-74	-50 x8 L= 200	2	0.6280	1.26
		total,kg			226.0
		Beton cl. C16/20,m ³	1.0		
	Pat de beton	Beton cl. C8/10,m ³	0.10		
		Piesa inglobata Pi1	2		per/unitate
a	ГОСТ 8509-93	400x400x10 L= 400	1	6.184	6.18
b	ГОСТ 5781-82	Ø10 A400 L= 300	4	0.185	0.74
		Piesa inglobata Pi2	2		per/unitate
c	ГОСТ 8509-93	220x200x8 L= 220	1	3.401	3.40
d	ГОСТ 5781-82	Ø10 A400 L= 300	4	0.185	0.74

Piesa inglobata Pi1

Sc. 1:10

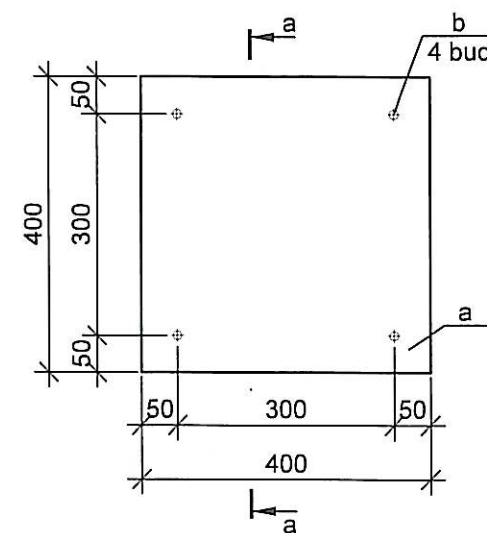
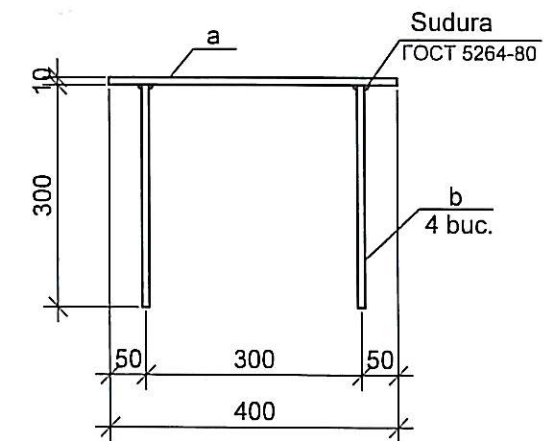
a - a
Sc. 1:10

Piesa inglobata Pi2

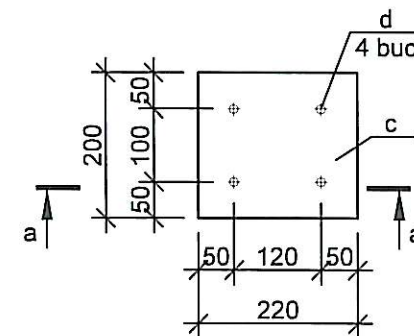

a - a

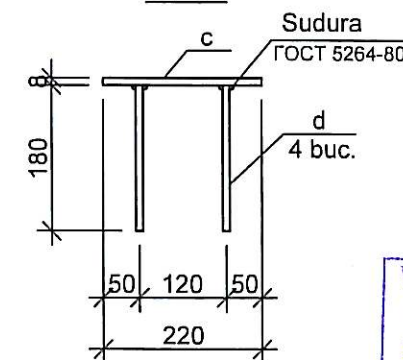

Verificator de proiecte 0004
Ciobanu Nicolae
 Domeniile 34.3.1; 34.3.2; 34.3.3; 34.3.4;
 34.3.5; 34.3.6; 34.3.14; 34.3.16; 34.3.17
 Nr. de înregistrare a avizului
 Valabil de la 05.02.2025 pînă la 05.02.2030

BORDEROU DETALII

Poz.	Schita
4	
6	

12/25-J - C

						12/25-J - C			
						Replanificarea încăperilor tirului (subsol) și renovarea sălii de sport cu birouri (Parter Etaj) din blocul lit. "J" (nr. cadastral 0100213.241.04) din RM, mun. Chișinău, str. Gh. Asachi 21			
Mod.	Nr sec.	Plansa	Nr doc.	Semnatura	Data				
ASP		Lungu S.			10/21/2025	REPLANIFICAREA POLIGONULUI DE TRAGERE SITUAT LA SUBSOLUL BLOCULUI EXISTENT, S+P+E, A ACADEMIEI DE POLIȚIE "ȘTEFAN CEL MARE"	Faza	Plansa	Planse
ISP		Chișco I.					PE	8	
Inginer		Popa V.							
Inginer		Grecu M.							
						Piesa inglobata Pi1,Pi2. Specificatia de materiale pentru scara interioara Sci-1.		SRL "Arhideea-Grup" 	

Формат

Schema de amplasare perete de sprijin.Sc.1:200 Retaining wall location diagram.

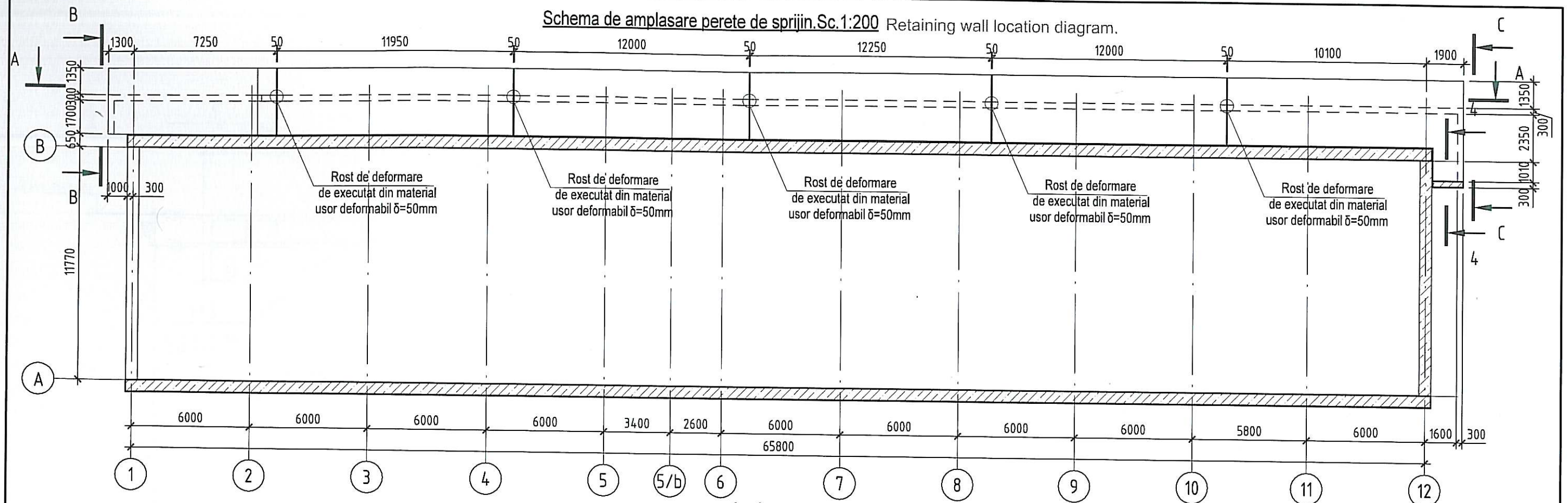

Deformation joint to be made of easily deformable material $\delta=50\text{mm}$

Rost de deformare de executat din material usor deformabil $\delta=50\text{mm}$ 12000

Rost de deformare de executat din material usor deformabil $\delta=50\text{mm}$ 12000

A - A
Sc.1:200
Rost de deformare de executat din material usor deformabil $\delta=50\text{mm}$ 12300

Rost de deformare de executat din material usor deformabil $\delta=50\text{mm}$ 12000

Rost de deformare de executat din material usor deformabil $\delta=50\text{mm}$ 11950

B - B
Sc.1:100

Rost de deformare de executat din material usor deformabil $\delta=50\text{mm}$

C - C
Sc.1:100

Verificator de proiecte 0004
Ciobanu Nicolae
Domeniile 34.3.1; 34.3.2; 34.3.3; 34.3.4;
34.3.5; 34.3.6; 34.3.14; 34.3.16; 34.3.17
Nr. de înregistrare a avizului
Valabil de la 05.02.2025 pînă la 05.02.2030

NOTE:

1. Plansa data se va citi împreună cu planșa 10...

Mod.	Nº sec.	Plansa	Nº doc.	Semnatura	Data
ASP	Lungu S.				
ISP	Chisco I.				
Inginer	Popa V.				
Inginer	Grecu M.				

12/25 - J - C		
Replanificarea incaperilor tirului (subsol) si renovarea salii de sport cu birouri (Parter Etaj) din blocul lit. "J" (nr. cadastral 0100213.241.04) din RM, mun. Chisinau, str. Gh. Asachi 21		
Faza	Plansa	Planse
PE	9	
Schema de amplasare perete de sprijin.Sc.1.200.Sectiunea A - A, B - B, C - C.Sc.1:100		
SRL "Arhideea-Grup"		

Согласовано	
Взам. инв. №	
Подп. и дата	
Инв. № подл.	

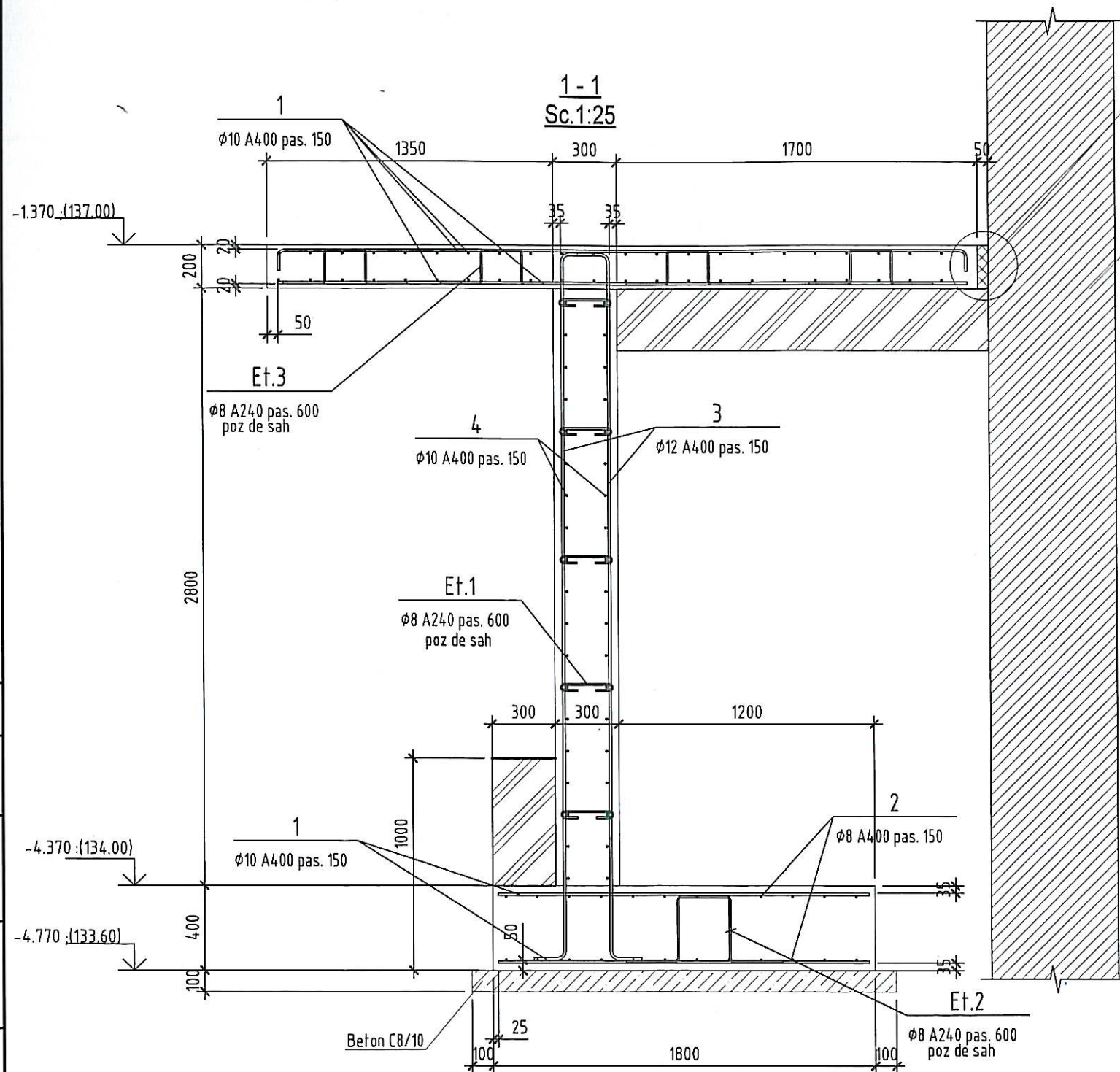

Rost de deformare de executat din material usor deformabil $\delta=50\text{mm}$

Deformation joint to be made of easily deformable material $\delta=50\text{mm}$

Perete existent

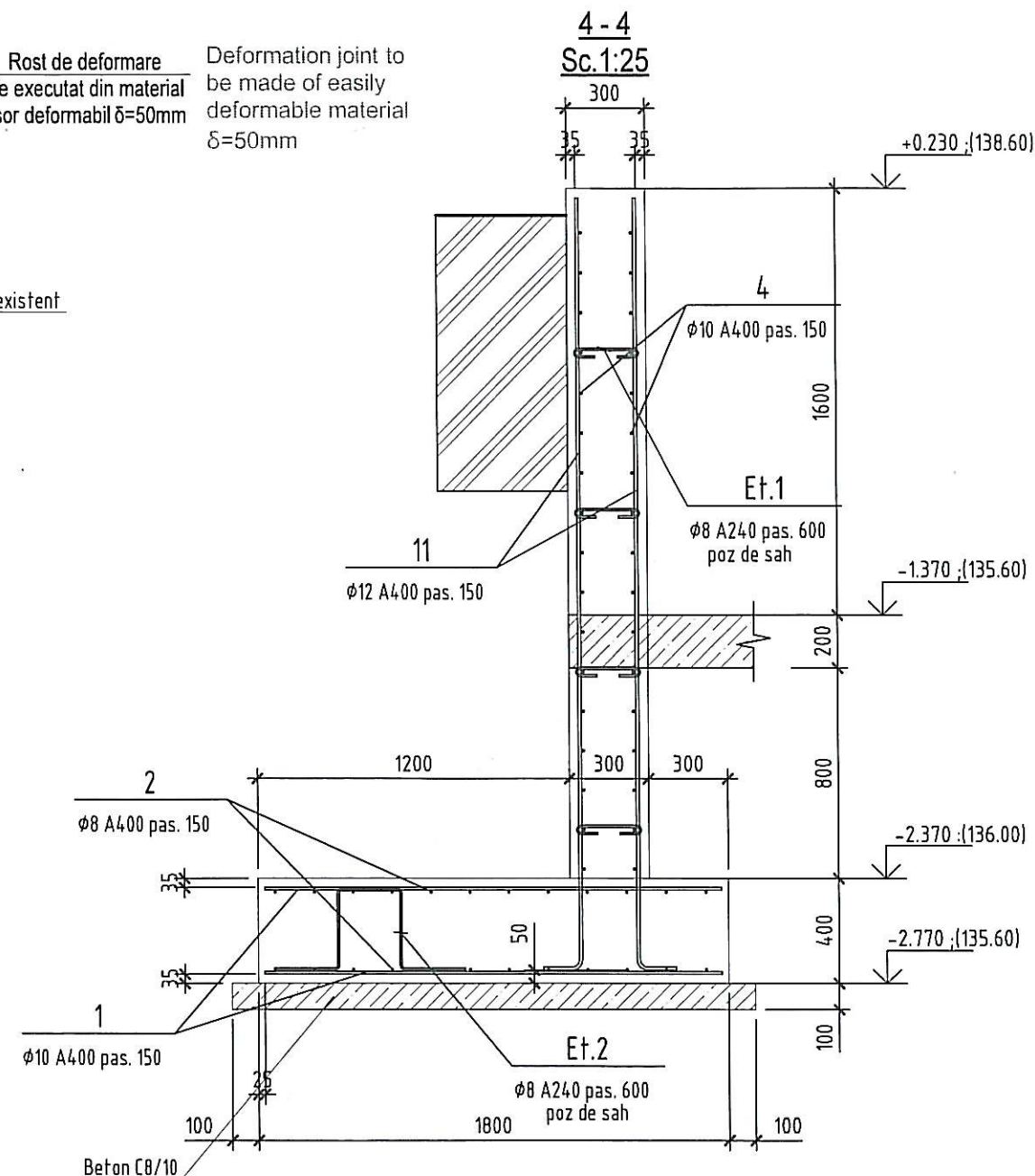

Verificator de proiecte 0004
Ciobanu Nicolae
Domeniile: 34.3.1; 34.3.2; 34.3.3; 34.3.4;
34.3.5; 34.3.6; 34.3.14; 34.3.16; 34.3.17
Nr. de înregistrare a avizului
valabil de la 05.02.2025 pînă la 05.02.2030



						12/25 - J - C			
						Replanificarea incaperilor tirului (subsol) si renovarea salii de sport cu birouri (Parter Etaj) din blocul lit. "J" (nr. cadastral 0100213.241.04) din RM, mun. Chisinau, str. Gh. Asachi 21			
Mod.	Nº sec.	Plansa	Nº doc.	Semnatura	Data	REPLANIFICAREA POLIGONULUI DE TRAGERE SITUAT LA SUBSOLUL BLOCULUI EXISTENT, S+P+E, A ACADEMIEI DE POLITIE "STEFAN CEL MARE"			
ASP		Lungu S.							
ISP		Chisco I.							
Inginer		Popa V.							
Inginer		Greco M.							
						Sectiunea 1 - 1, 4 - 4.Sc.1:25			
						SRL "Arhideea-Grup"			

Согласовано					
Взам. инд. №					
Подп. и дата					
Инв. № подл.					

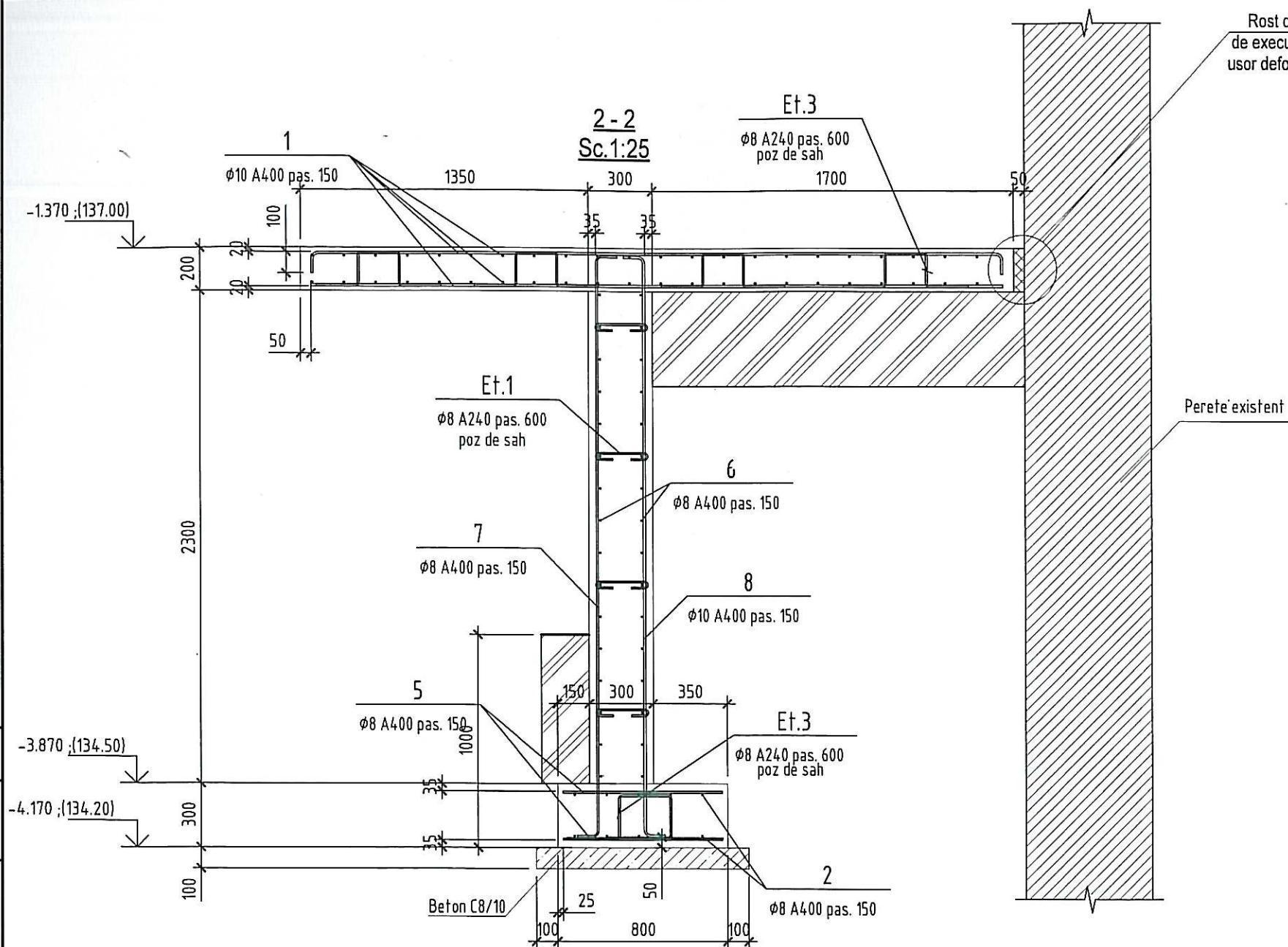

Rost de deformare
de executat din material
usor deformabil $\delta=50\text{mm}$

Deformation joint to be
made of easily
deformable material
 $\delta=50\text{mm}$

Verificator de proiecte 0004
Ciobanu Nicolae
Domeniile 34.3.1; 34.3.2; 34.3.3; 34.3.4;
34.3.5; 34.3.6; 34.3.14; 34.3.16; 34.3.17
Nr. de înregistrare a avizului
Valabil de la 05.02.2025 pînă la 05.02.2030



						12/25 - J - C		
						Replanificarea incaperilor tirului (subsol) si renovarea salii de sport cu birouri (Parter Etaj) din blocul lit. "J" (nr. cadastral 0100213.241.04) din RM, mun. Chisinau, str. Gh. Asachi 21		
Mod.	Nº sec.	Plansa	Nº doc.	Semnatura	Data	REPLANIFICAREA POLIGONULUI DE TRAGERE SITUAT LA SUBSOLUL BLOCULUI EXISTENT, S+P+E, A ACADEMIEI DE POLITIE "STEFAN CEL MARE"	Faza	Plansa
ASP		Lungu S.					PE	11
ISP		Chisco I.						
Inginer		Popa V.						
Inginer		Grecu M.				Sectiunea 2 - 2.Sc.1:25		SRL "Arhideea-Grup"

Согласовано					
Взам. инв. №					
Подп. и дата					
Инв. № подл.					

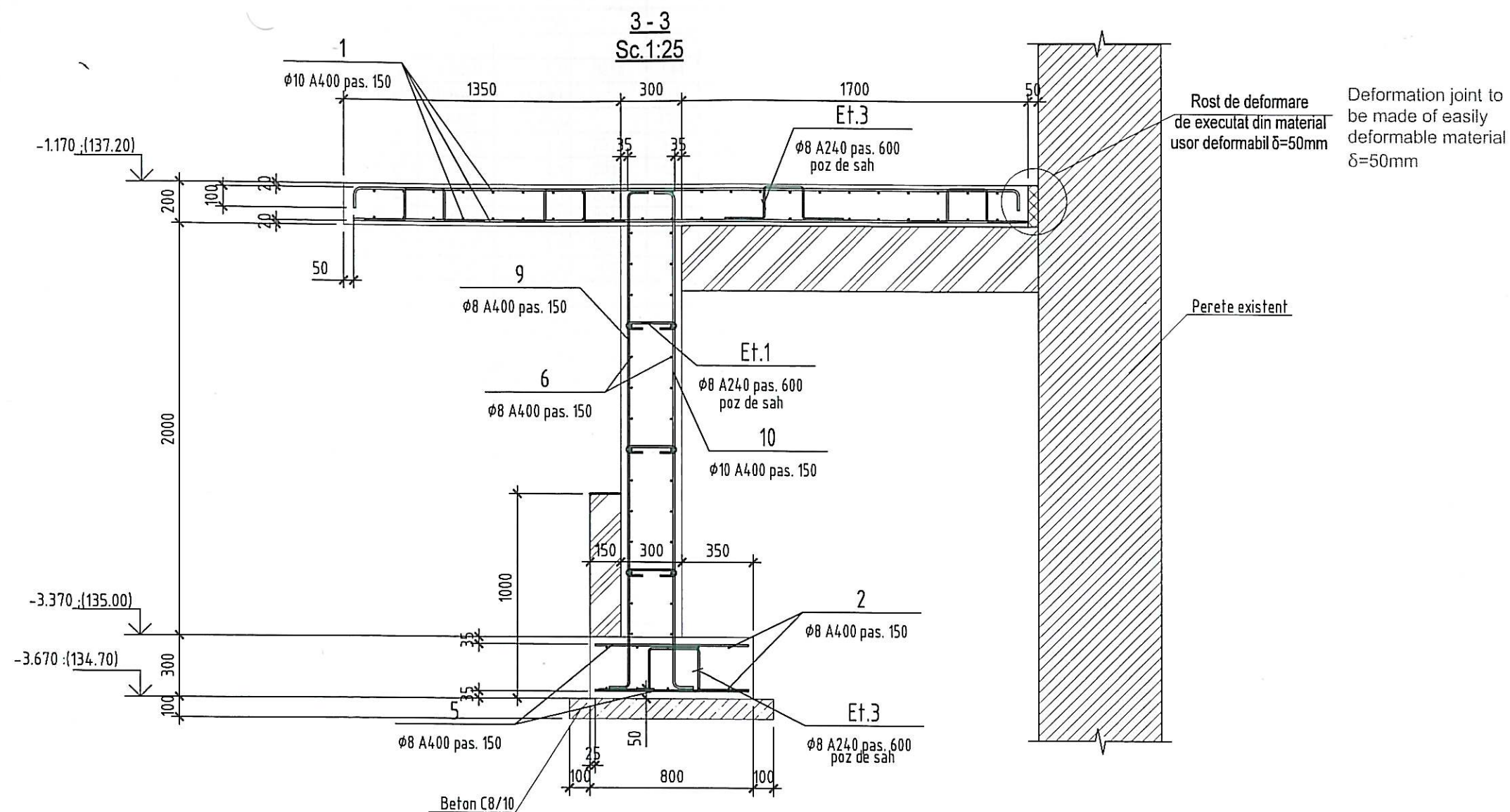

Verificator de proiecte 0004
Ciobanu Nicolae
Domeniile 34.3.1; 34.3.2; 34.3.3; 34.3.4;
34.3.5; 34.3.6; 34.3.14; 34.3.16; 34.3.17
Nr. de înregistrare a avizului
Valabil de la 05.02.2025 pînă la 05.02.2030

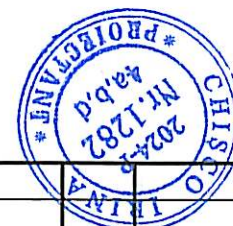

						12/25 - J - C		
						Replanificarea incaperilor tirului (subsol) si renovarea salii de sport cu birouri (Parter Etaj) din blocul lit. "J" (nr. cadastral 0100213.241.04) din RM, mun. Chisinau, str. Gh. Asachi 21		
Mod.	Nº sec.	Plansa	Nº doc.	Semnatura	Data		Faza	Plansa
ASP		Lungu S.				REPLANIFICAREA POLIGONULUI DE TRAGERE	PE	12
ISP		Chisco I.				SITUAT LA SUBSOLUL BLOCULUI EXISTENT, S+P+E,		
Inginer		Popa V.				A ACADEMIEI DE POLITIE "STEFAN CEL MARE"		
Inginer		Grecu M.						
						Sectiunea 3 - 3.Sc.1.25	SRL "Arhideea-Grup"	

Создано
Взам. инв. №
Подп. и дата
Инв. № подл.



SPECIFICATIA DE MATERIALE								
Poz.	Indicatii	Denumirii				Can.	Masa unit.,kg	Observatii(Ma sa tot.,kg)
		Perete de sprijin						
3	SM SR EN 10080:2014	Ø	12 A400	L =	3615	544	3.22	1751.68
4	SM SR EN 10080:2014	Ø	10 A400	L=m.l.		1731	0.617	1067.99
6	SM SR EN 10080:2014	Ø	8 A400	L=m.l.		1175	0.395	464.17
7	SM SR EN 10080:2014	Ø	8 A400	L =	2915	167	1.16	193.72
8	SM SR EN 10080:2014	Ø	10 A400	L =	2915	167	1.8	300.6
9	SM SR EN 10080:2014	Ø	8 A400	L =	2615	68	1.04	70.72
10	SM SR EN 10080:2014	Ø	10 A400	L =	2615	68	1.62	110.16
11	SM SR EN 10080:2014	Ø	12 A400	L =	3065	18	2.73	49.14
Et.1	SM SR EN 10080:2014	Ø	8 A240	L =	450	601	0.18	108.18
						4539		4116.36
	Materiale:	Beton cl.C20/25 m³				57.34		

SPECIFICATIA DE MATERIALE								
Poz.	Indicatii	Denumirii				Can.	Masa unit.,kg	Observatii(Ma sa tot.,kg)
		Fundatia						
1	SM SR EN 10080:2014	Ø	10 A400	L =	1750	603	1.08	651.24
2	SM SR EN 10080:2014	Ø	8 A400	L=m.l.		1562	0.395	616.92
5	SM SR EN 10080:2014	Ø	8 A400	L =	750	478	0.3	143.4
Et.2	SM SR EN 10080:2014	Ø	8 A240	L =	1370	155	0.55	85.25
Et.3	SM SR EN 10080:2014	Ø	8 A240	L =	1170	63	0.47	29.61
						2861		1526.42
	Materiale	Beton cl.C16/20 m³				37.93		
	Pat de egalizare	Beton cl.C8/10 m³				11.85		

SPECIFICATIA DE MATERIALE								
Poz.	Indicatii	Denumirii				Can.	Masa unit.,kg	Observatii(Ma sa tot.,kg)
		Planseu la cota -1.170						
1	SM SR EN 10080:2014	Ø	10 A400	L=m.l.		750	0.617	462.45
Et.3	SM SR EN 10080:2014	Ø	8 A240	L =	920	56	0.37	20.72
						806		483.17
	Materiale:	Beton cl.C20/25 m³				5.09		

SPECIFICATIA DE MATERIALE								
Poz.	Indicatii	Denumirii				Can.	Masa unit.,kg	Observatii(Ma sa tot.,kg)
		Planseu la cota -1.370						
1	SM SR EN 10080:2014	Ø	10 A400	L=m.l.		6058	0.617	3737.98
Et.3	SM SR EN 10080:2014	Ø	8 A240	L =	920	436	0.37	161.32
						6494		3899.3
	Materiale:	Beton cl.C20/25 m³				41.58		

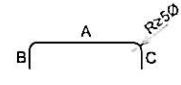
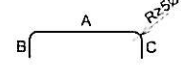
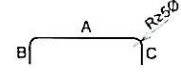
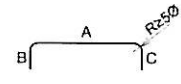
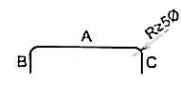
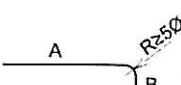
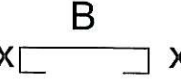
BORDEROU DETALII

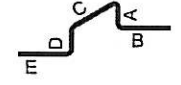
Poz.	Schita
3	 B=150; A=3315; C=150;
7	 B=100; A=2715; C=100;
8	 B=100; A=2715; C=100;
9	 B=100; A=2415; C=100;
10	 B=100; A=2415; C=100;
11	 B=150; A=2915;
Et.1	 B=230; x=80; x'=80;
Et.2	 B=250; A=310; C=250; D=310; E=250;
Et.3	 B=250; A=210; C=250; D=210; E=250;

Verificator de proiecte 0004
Ciobanu Nicolae
Domeniile 34.3.1; 34.3.2; 34.3.3; 34.3.4;
34.3.5; 34.3.6; 34.3.8; 34.3.14; 34.3.16; 34.3.17
Nr. de înregistrare a avizului
Valabil de la 05.02.2025 pînă la 05.02.2030



12/25 - J - C

Replanificarea incaperilor tirului (subsol) si renovarea salii de sport cu birouri (Parter Etaj) din blocul lit. "J" (nr. cadastral 0100213.241.04) din RM, mun. Chisinau, str. Gh. Asachi 21					
Mod.	Nº sec.	Plansa	Nº doc.	Semnatura	Data
ASP		Lungu S.			
ISP		Chisco I.			
Inginer		Popa V.			
Inginer		Greco M.			
REPLANIFICAREA POLIGONULUI DE TRAGERE SITUAT LA SUBSOLUL BLOCULUI EXISTENT, S+P+E, A ACADEMIEI DE POLITIE "STEFAN CEL MARE"				Faza	Plansa
				PE	13
Specificatia de materiale pereti de sprijin, planseu.				SRL "Arhideea-Grup" 	

Deformation joint to be made of easily deformable material $\delta=50\text{mm}$

Rost de deformare de executat din material usor deformabil $\delta=30\text{mm}$

Rost de deformare de executat din material usor deformabil $\delta=60\text{mm}$

Rost de deformare de executat din material usor deformabil $\delta=30\text{mm}$

Schema de amplasare pereti monoliti.

Sc.1:200

Rost de deformare de executat din material usor deformabil $\delta=30\text{mm}$

Rost de deformare de executat din material usor deformabil $\delta=30\text{mm}$

Schema tehnologica la betonarea peretilor de consolidare a peretelui exterior

sectorul dat din beton de dezbatut pina la acumularea 20% de rezistenta (vezi note)

Verificator de proiecte 0004
Ciobanu Nicolae
Domeniile 34.3.1; 34.3.2; 34.3.3; 34.3.4;
34.3.5; 34.3.6; 34.3.14; 34.3.16; 34.3.17
Nr. de înregistrare a avizului
valabil de la 05.02.2025 pina la 05.02.2030

NOTE:

Pentru a putea betona perete pînă sub planseu amplasat superior, partea superioară a peretei se betonează în cofraj extins, apoi pînă la acumularea 20% de rezistență de dezbatut surplusul de beton.
Planșa dată de citit împreună cu planșa 15.

						12/25 - J - C		
						Replanificarea incaperilor tirului (subsol) si renovarea salii de sport cu birouri (Parter Etaj) din blocul lit. "J" (nr. cadastral 0100213.241.04) din RM, mun. Chisinau, str. Gh. Asachi 21		
Mod.	Nº sec.	Planşa	Nº doc.	Semnatura	Data	REPLANIFICAREA POLIGONULUI DE TRAGERE SITUAT LA SUBSOLUL BLOCULUI EXISTENT, S+P+E, A ACADEMIEI DE POLITIE "STEFAN CEL MARE"	Faza	Planşa
ASP		Lungu S.					PE	14
ISP		Chisco I.						
Inginer		Popa V.						
Inginer		Grecu M.						
						Schema de amplasare pereti monoliti.Sc.1.200.Sectiunea a-a,b-b,c-c.Detaliu 1,2,3	SRL "Arhideea-Grup" 	

Создано	
Взам. инв. №	
Подп. и дата	
Инв. № подл.	

